

НЕЙРОН-СПЕКТР-5

32-канальный электроэнцефалограф экспертного класса

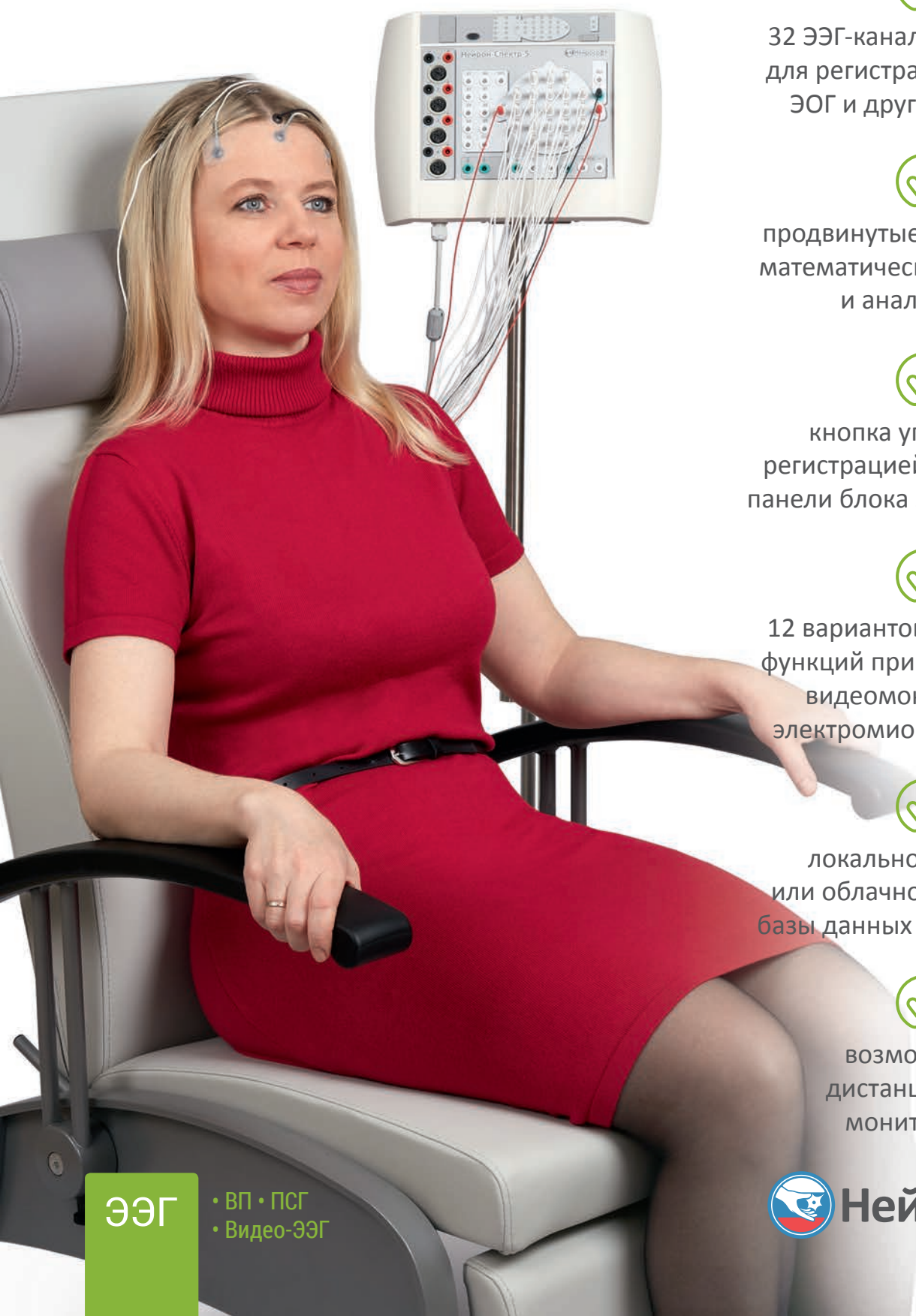

32 ЭЭГ-канала + 8 каналов для регистрации ЭМГ, ЭКГ, ЭОГ и других сигналов



продвинутые инструменты математической обработки и анализа ЭЭГ



кнопка управления регистрацией на передней панели блока энцефалографа



12 вариантов расширения функций прибора опциями видеомониторинга, электромиографии и т. д.



локальное, сетевое или облачное хранилище базы данных обследований



возможность дистанционного мониторинга

ЭЭГ

• ВП • ПСГ
• Видео-ЭЭГ



Нейрософт

«НЕЙРОН-СПЕКТР-5» — НАШ ПЕРВЫЙ 32-КАНАЛЬНЫЙ ЭЛЕКТРОЭНЦЕФАЛОГРАФ

«Нейрон-Спектр-5» унаследовал от своих предшественников высочайшее качество усиления и оцифровки сигнала и уникальную архитектуру.

Усилители и стимуляторы расположены в одном компактном блоке. Соединение блока с компьютером и его питание осуществляются через USB-порт.

Современное программное обеспечение с широкими возможностями анализа проведенных обследований и настройки пользовательского интерфейса делает работу врача простой и удобной.

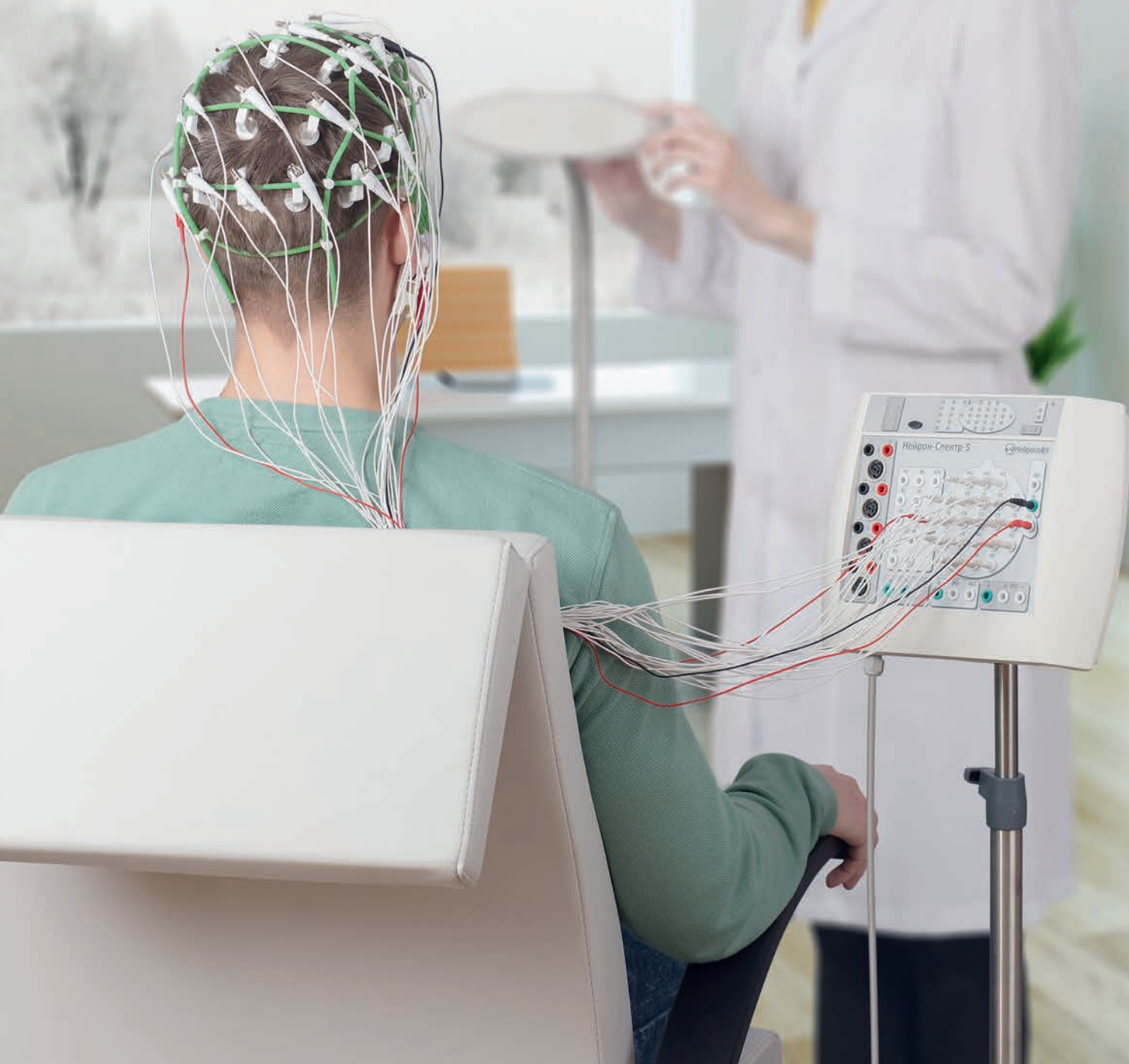

БОЛЬШЕ ЧЕМ 32 ЭЭГ-КАНАЛА

Первый российский 32-канальный электро-энцефалограф с большим количеством высококачественных полиграфических каналов, которые могут использоваться для регистрации любых сигналов — от ЭОГ до коротколатентных ВП.

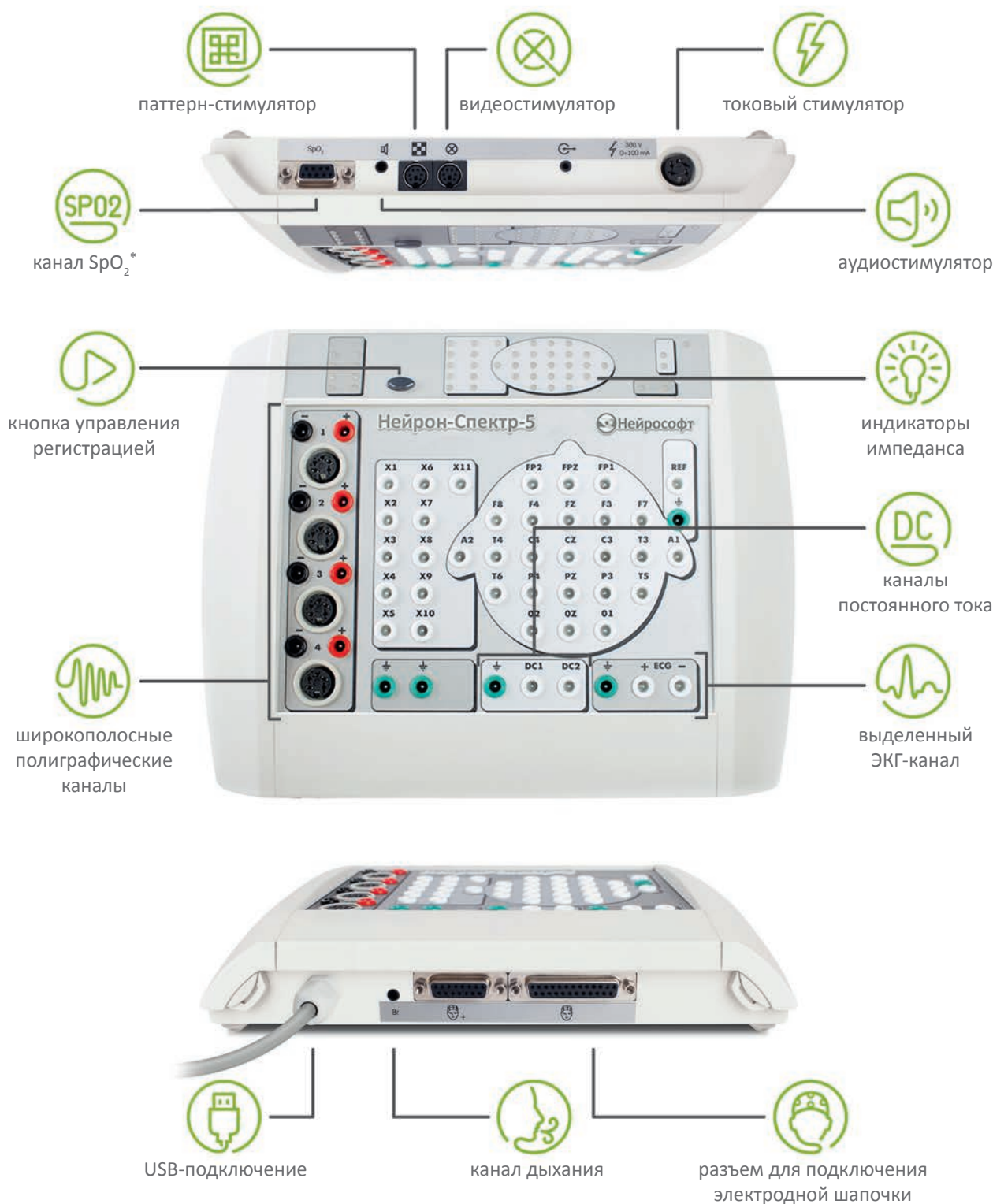

* только для модели «Нейрон-Спектр-5/S»

КЛИНИЧЕСКОЕ ПРИМЕНЕНИЕ

Благодаря большому набору каналов, качественной записи и интуитивно понятному программному обеспечению «Нейрон-Спектр-5» может быть использован в самых различных областях:



рутинная ЭЭГ



ЭЭГ-видеомониторинг



исследование ВП,
электронейромиография



интраоперационный
нейромониторинг



исследование сна,
кардиореспираторный
мониторинг



мониторинг церебральной
функции (аЭЭГ),
ЭЭГ у новорожденных



научные
исследования

ВОЗМОЖНОСТИ ПРОГРАММЫ «НЕЙРОН-СПЕКТР.NET»

32-канальная ЭЭГ

тренды, окно видеомониторинга,
анализ ЭЭГ в режиме реального времени

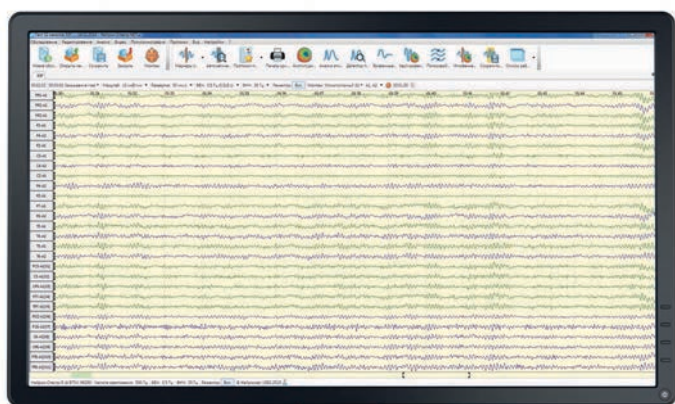

Двухмониторный режим работы

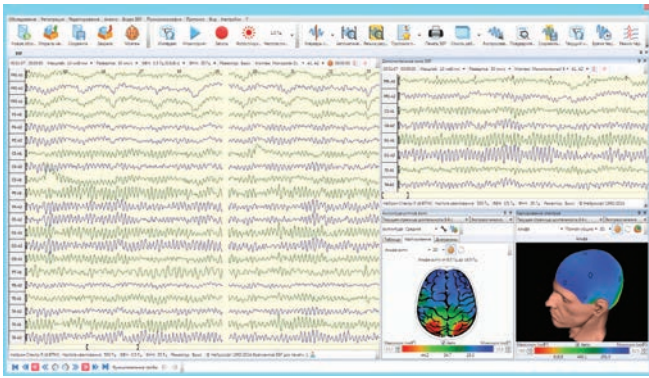

Регистрация ЭЭГ

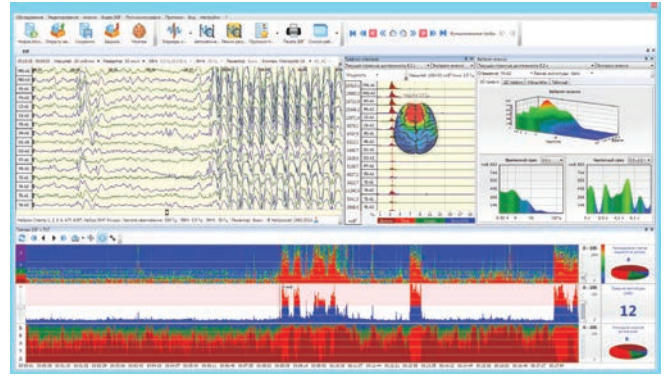

Построение трендов параметров ЭЭГ

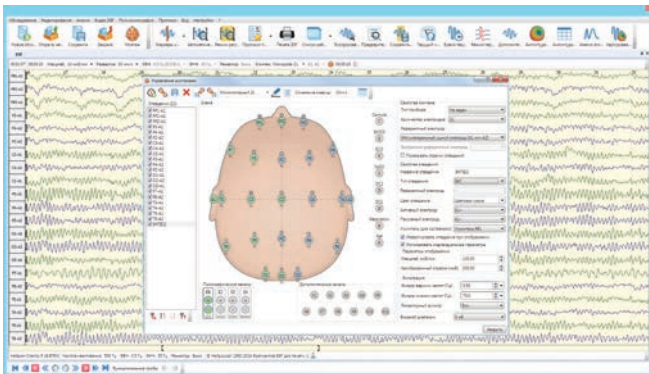

Создание и редактирование ЭЭГ-монтажей

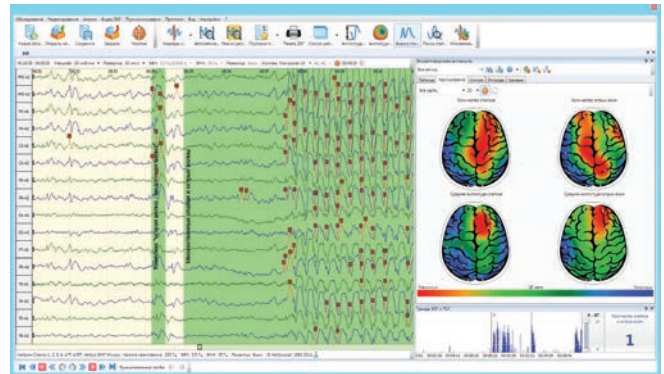

Автоматический поиск спайков и острых волн

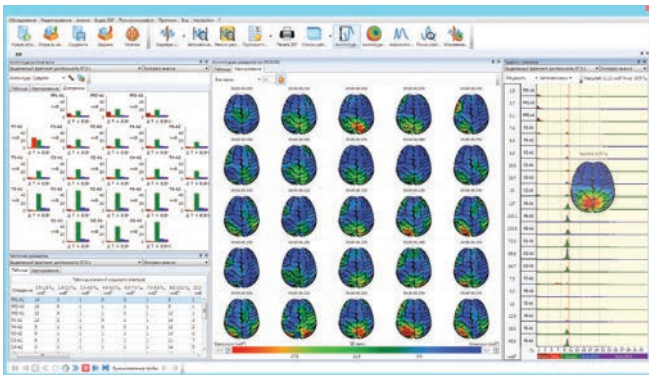

Картирование и отображение гистограмм результатов анализа ЭЭГ



Взаимодействие с программами LORETA и sLORETA

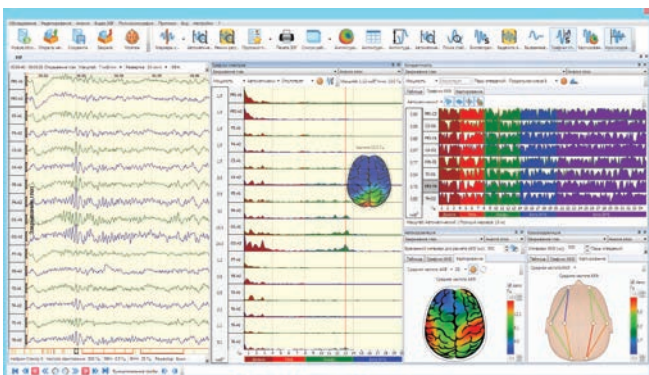

Графическое отображение результатов спектрального и когерентного анализа ЭЭГ

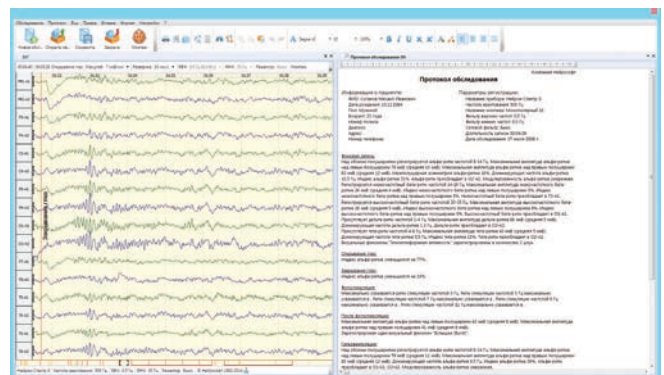

Автоматическое формирование протокола обследования

КОНФИГУРАЦИИ ПРИБОРА

«Нейрон-Спектр-5» по вашему желанию может быть сконфигурирован как мобильный либо стационарный комплекс, а также как система для ЭЭГ-видеомониторинга, ПСГ- или ЭМГ-обследований.

Стационарная конфигурация

«Нейрон-Спектр-5» на стойке с настольным компьютером и принтером.



Мобильная конфигурация

«Нейрон-Спектр-5» с ноутбуком для выездных бригад и регистрации ЭЭГ и ВП в палатах интенсивной терапии или на дому у пациента.



Конфигурация для ЭЭГ-видеомониторинга

«Нейрон-Спектр-5» с видеокамерой для длительной регистрации ЭЭГ, синхронизированной с видеоданными.

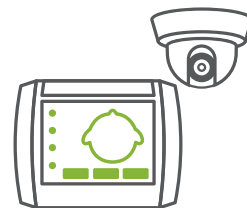

Конфигурация «Электронейромиограф»

В дополнение к ЭЭГ и ВП «Нейрон-Спектр-5» с программой и электродами для стимуляционной и игольчатой ЭМГ, функциональной клавиатурой и блоком pedalного управления позволяет выполнять ЭМГ-исследования.

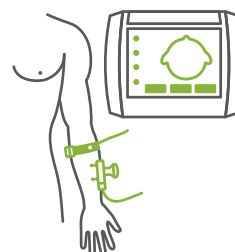

Конфигурация «Полисомнограф»

«Нейрон-Спектр-5» с набором датчиков для проведения ПСГ-исследований, видеокамерой для ночного мониторинга и специализированной программой для исследования сна.

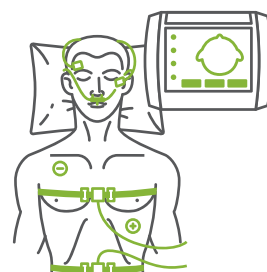

64-канальная конфигурация

Два энцефалографа «Нейрон-Спектр-5», подключенных к одному компьютеру, позволяют регистрировать ЭЭГ по 64 каналам.



АКСЕССУАРЫ



Электродная ЭЭГ-система MCScar-EC21

Девятнадцать тонких и плоских ЭЭГ-электродов и два ушных электрода установлены на специальную текстильную шапочку и соединяются в затылочной области в единый кабель. Длина кабеля — 150 см. ЭЭГ-система подключается к прибору общим разъемом.



Шлемы для фиксации ЭЭГ-электродов

Полиуретановый подбородник, утолщенные жгуты (4 мм) и улучшенный механизм фиксации делают конструкцию шлема более надежной и долговечной.



Чашечковые ЭЭГ-электроды

Хлорсеребряные ЭЭГ-электроды на гибком проводе, в отличие от мостиковых электродов, занимают меньшую площадь на голове пациента, поэтому позволяют использовать монтажи регистрации ЭЭГ с большим количеством отведений.



ОБУЧЕНИЕ И СЕРВИС



Покупая прибор у нас, вы становитесь членом сообщества пользователей оборудования производства компании «Нейрософт».



Вместе с прибором вы получаете подробные технические и методические руководства.







Все, кто приобретает оборудование, произведенное компанией «Нейрософт», имеют возможность бесплатно пройти обучение работе на нем на нашей собственной учебной базе.

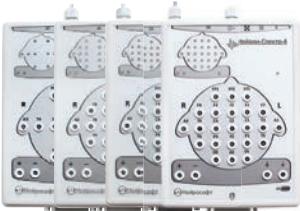

Мы предоставляем 24-месячную гарантию на всю электронику и возможность бессрочного обновления программного обеспечения.

Модельный ряд электроэнцефалографов

	ЭЭГ-каналы	Дополнительные каналы: ЭМГ, ЭКГ, ЭОГ и др.	Методики в базовом комплекте поставки	Возможности расширения	Разъем для подключения электродной шапочки	Интерфейс
 Нейрон-Спектр-1/2/3/4	8/16/19/21	1	ЭЭГ	Видео-ЭЭГ, ДВП, аЭЭГ	+	Проводной: USB, LAN
 Нейрон-Спектр-4/П	21	4	ЭЭГ	Видео-ЭЭГ, ДВП, ПСГ, аЭЭГ	+	Проводной: USB, LAN
 Нейрон-Спектр-4/ВПМ	21	8 (+ опционально канал SpO ₂)	ЭЭГ, КВП, ДВП	Видео-ЭЭГ, ПСГ, ЭМГ, аЭЭГ	+	Проводной: USB, LAN
 Нейрон-Спектр-СМ	21	9	ЭЭГ	Видео-ЭЭГ, ПСГ, аЭЭГ	+	Беспроводной: Wi-Fi, SD-карта
 Нейрон-Спектр-5	32	8 (+ опционально канал SpO ₂)	ЭЭГ	Видео-ЭЭГ, ДВП, КВП, ПСГ, ЭМГ, аЭЭГ	+	Проводной: USB, LAN



ЭКСКЛЮЗИВНЫЙ ПРЕДСТАВИТЕЛЬ
НА ТЕРРИТОРИИ РБ

ОДО "ТахатАкси"
220101,

г. Минск, пр. Рокоссовского, д. 166
Тел./факс: +375 17 214 58 48, 214 58 46
www.tahat.by e-mail: info@tahat.by

июнь
2016

